code Y011 - Yamaha YZF R1 ’15/’20

brake side - lato freno

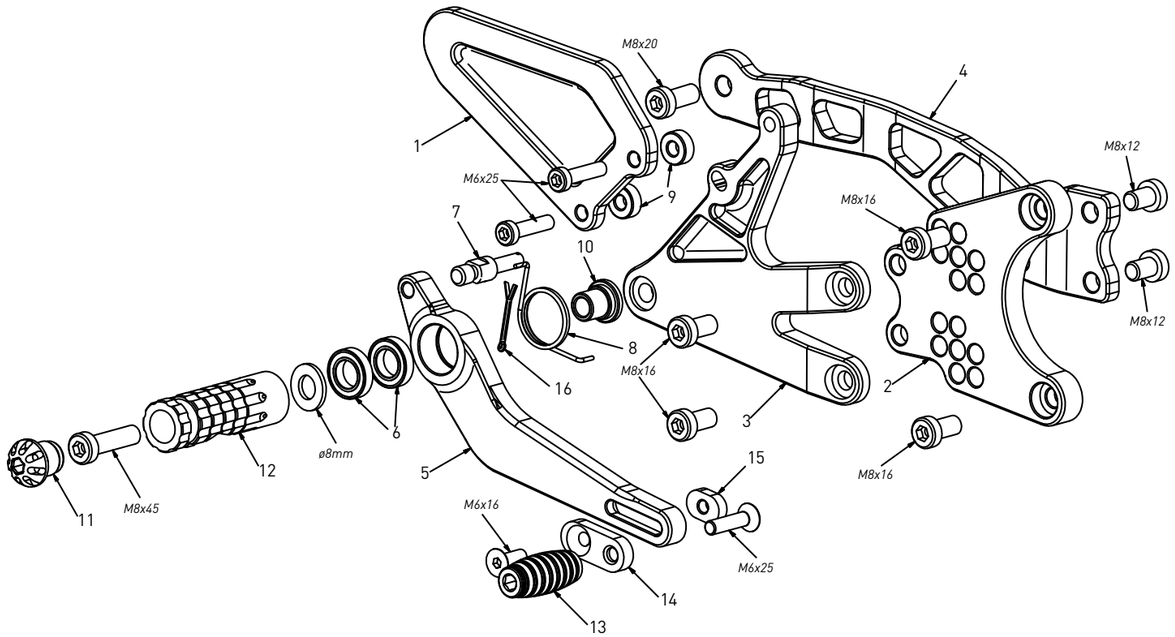

All spare parts include the relative screws for fixing.
It is possible to buy the footboard screws kit code KVIT_Y011, price 5,00 €

Tutti i ricambi comprendono le relative viti per il fissaggio.
E’ possibile acquistare il kit viti pedana con il codice KVIT_Y011, prezzo 5,00€

The footrests with code PG01/PG02/PG03/PG04 include the cap, code PG00, which can also be purchased separately.

I poggiapiedi con codice PG01/PG02/PG03/PG04 comprendono il tappo codice PG00 che si può anche acquistare separatamente

The brake / gear levers include the bearings, code CS001/CS002/CS003 which can also be purchased separately.

Le leve freno/cambio comprendono i cuscinetti codice CS001/CS002/CS003 che si possono anche acquistare separatamente

all the prices are for a single unit

tutti i prezzi sono per una singola parte

all the prices are without VAT

tutti i prezzi sono senza IVA

code Y011 - brake side - lato freno			
n°	description - descrizione	code	price (€)
1	heel plate - battitacco	BT_025	€ 36,05
2	back plate - arretratore	AR_092	€ 50,47
3	plate - piastra	PS_044	€ 66,95
4	exhaust bracket - staffa scarico	SS_007	€ 66,95
5	brake lever - leva freno	FN_026	€ 51,50
6	bearing - cuscinetto	CS002	€ 10,30
7	brake pin - perno freno	PF_003	€ 14,42
8	spring - molla	MO_002	€ 8,24
9	6mm spacer - spessore 6mm	SP_015	€ 3,09
10	bush - boccola	BC_002	€ 12,36
11	cap - tappo	PG00	€ 6,18
12	footpeg - poggiapiede	PG03	€ 25,75
13	frontpeg - puntalino	PU_001	€ 12,36
14	sliding plate - piasta scorrevole	PU_004	€ 26,78
15	anchor - tassello	PU_005	€ 8,24
16	forelock - coppiglia	FN_001	€ 3,09

code Y011 - Yamaha YZF R1 ’15/’20

gear side - lato cambio

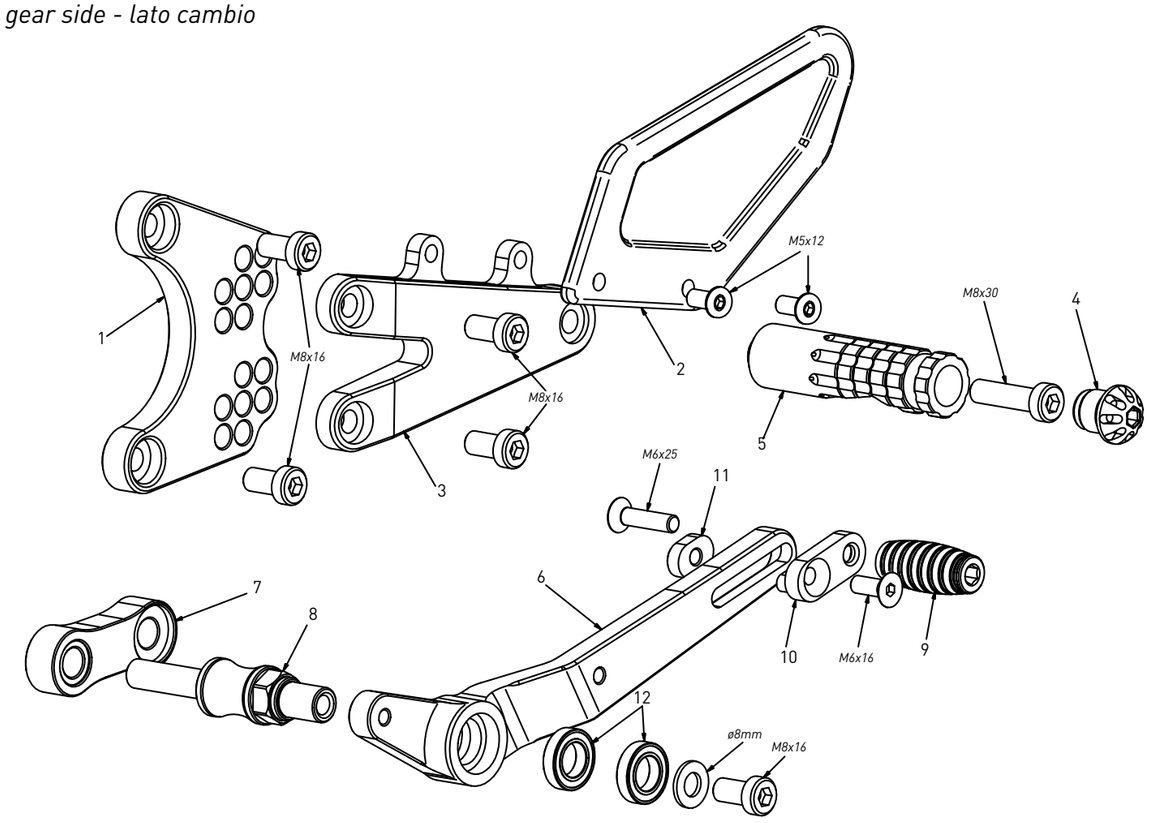

All spare parts include the relative screws for fixing.
It is possible to buy the footboard screws kit code KVIT_Y011, price 5,00 €

Tutti i ricambi comprendono le relative viti per il fissaggio.
E’ possibile acquistare il kit viti pedana con il codice KVIT_Y011, prezzo 5,00€

The footrests with code PG01/PG02/PG03/PG04 include the cap, code PG00, which can also be purchased separately.

I poggiapiedi con codice PG01/PG02/PG03/PG04 comprendono il tappo codice PG00 che si può anche acquistare separatamente

The brake / gear levers include the bearings, code CS001/CS002/CS003 which can also be purchased separately.

Le leve freno/cambio comprendono i cuscinetti codice CS001/CS002/CS003 che si possono anche acquistare separatamente

all the prices are for a single unit

tutti i prezzi sono per una singola parte

all the prices are without VAT

tutti i prezzi sono senza IVA

code Y011 - gear side - lato cambio			
n°	description - descrizione	code	price (€)
1	back plate - arretratore	AR_091	€ 50,47
2	heel plate - battitacco	BT_024	€ 36,05
3	plate - piastra	PS_045	€ 61,80
4	cap - tappo	PG00	€ 6,18
5	footpeg - poggiapiede	PG04	€ 25,75
6	gear lever - leva cambio	LC_024	€ 61,80
7	lever bracket - supporto leva	DC_028B	€ 36,05
8	spacer - distanziale	DC_028	€ 30,90
9	frontpeg - puntalino	PU_001	€ 12,36
10	sliding plate - piasta scorrevole	PU_004	€ 26,78
11	anchor - tassello	PU_005	€ 8,24
12	bearing - cuscinetto	CS002	€ 10,30